INTER BIO-CI

CATALOGUE



CONTACTS

+225 25 23 00 18 95/+225 07 58 55 72 32/+225 01 03 31 92 27

Présentation

Quel que soit votre besoin, **INTER BIO CI** vous accompagne avec des équipements médicaux, des dispositifs biomédicaux et des consommables de qualité pour garantir des soins performants.

Spécialisée dans la distribution de matériel médical et ophtalmologique, notre entreprise met son expertise au service des hôpitaux, cliniques, laboratoires et cabinets médicaux, en proposant des solutions fiables, innovantes et un accompagnement de proximité.

Nos Partenaires

ZEISS
TOMEY TECHNOLOGY AND VISION
otopront.
AEOMED
MAICO
EDAN A world of potential
ECORAY

APPAREIL DE CONSULTATION OPHTALMOLOGIQUE

Ces outils servent au contrôle quotidien, à la prescription de lunettes et à l'examen initial de l'œil

Projecteur de test (ou écran)

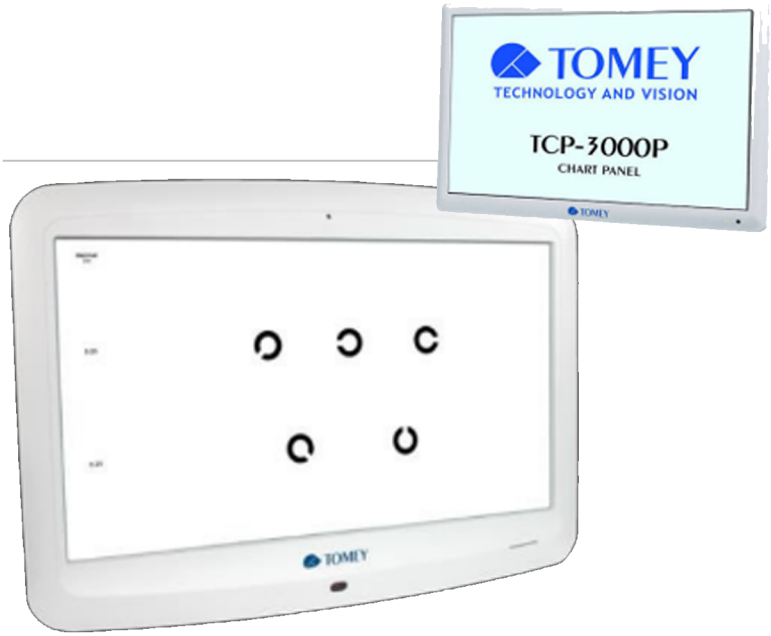

Affiche les lettres, chiffres ou symboles pour mesurer l'acuité visuelle

Autoréfractomètre



Estime automatiquement et rapidement la correction optique nécessaire (myopie, hypermétropie, astigmatisme)

Réfracteur Numérique





Contient des dizaines de verres correcteurs interchangeables pour affiner la prescription idéale

Lunettes d'essai

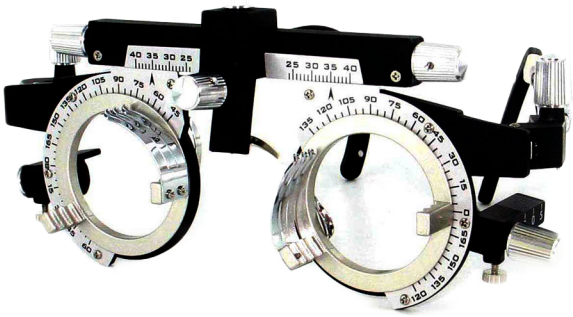

Monture universelle sur laquelle l'ophtalmologue place des verres d'essai pour valider le confort de la vision en situation réelle

Frontofocomètre





Analyse et mesure la puissance des verres de lunettes actuels du patient

Lampe à fente





Examine l'anatomie de l'œil sous grossissement, de la surface externe jusqu'au cristallin

Ophtalmoscope direct



Petit appareil portable pour observer rapidement le centre de la rétine et le nerf optique

MALETTE D'ESSAI BORDURE PLASTIQUE ET BORDURE ZINC





Son rôle principal est de déterminer la correction optique exacte (lunettes ou lentilles) nécessaire pour offrir au patient la meilleure acuité visuelle possible. C'est l'outil universel de la réfraction subjective.

MONTURE D'ESSAI ENFANTS ET ADULTE



Support mécanique universel utilisé en consultation pour accueillir, superposer et orienter les différents verres de la mallette d'essai devant les yeux du patient.

UNITÉS DE CONSULTATION D'OPHTALMOLOGIE À DEUX ,TROIS ET QUATRE INSTRUMENTS





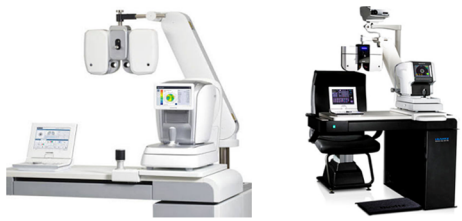



Meuble technique central et motorisé qui regroupe, alimente et centralise tous les appareils essentiels pour examiner la vision d'un patient au même endroit.

ÉQUIPEMENT DE DIAGNOSTIC EN OPHTALMOLOGIE

Ces équipements spécialisés mesurent la structure interne de l'œil et dépistent les maladies comme le glaucome ou la DMLA.

Tomographe par Cohérence Optique (OCT)



Réalise une imagerie en coupe 3D ultra-précise des couches de la rétine et des fibres du nerf optique

Rétinographe



Prend des photographies haute définition de la rétine (fond d'œil) sans contact direct avec le patient

Biomètre (optique ou ultrasonore)



Calcule les dimensions de l'œil pour choisir la puissance parfaite de l'implant avant une chirurgie de la cataracte

Pachymètre



Mesure l'épaisseur de la cornée, une donnée cruciale pour valider la pression oculaire ou une chirurgie laser

Topographe cornéen



Cartographie le relief de la cornée pour détecter des déformations comme le kératocône

Tonomètre (à rebond, air pulsé et à aplanation)



Mesure la pression interne de l'œil pour dépister et suivre le glaucome

Périmètre automatisé (Champ visuel)



Cartographie la sensibilité de la vision périphérique et détecte les pertes de champ visuel

Le laser Argon / Vert



sert en ophtalmologie à réaliser une photocoagulation des zones pathologiques de la rétine pour stopper ou prévenir des complications

LASER YAG III



Réalisation des microchirurgies oculaires de haute précision par photodisruption (rupture mécanique des tissus ciblés sans effet thermique majeur)

ZEISS SL 800



Observe le segment antérieur de l'œil : cornée, chambre antérieure et cristallin.
Avec les accessoires adaptés, permet aussi l'examen du fond d'œil et la mesure de la pression intraoculaire.

ZEISS ATLAS 500



Cartographie la courbure et la forme de la cornée.

Utile pour l'évaluation cornéenne, le bilan avant chirurgie et l'adaptation des lentilles selon les options.

ZEISS IOLMaster 700

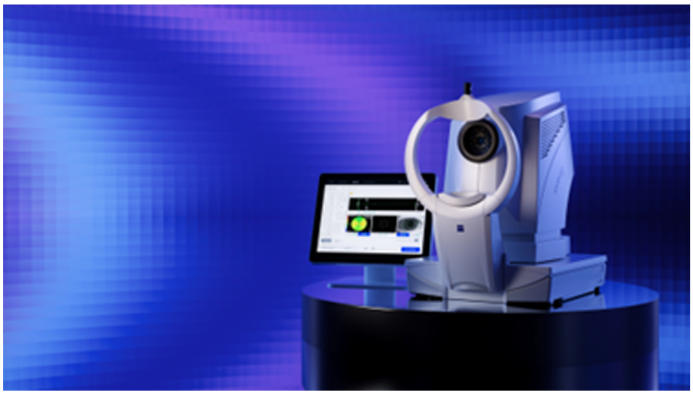

Mesure les paramètres oculaires nécessaires au calcul de la puissance de l'implant.

S'inscrit dans le bilan préopératoire de la cataracte.

ZEISS HFA3



Mesure la sensibilité visuelle dans différentes zones du champ visuel.
Aide à diagnostiquer et à suivre l'atteinte fonctionnelle du glaucome.

ZEISS CIRRUS 6000



Produit des coupes de la rétine et du nerf optique.

L'option AngioPlex visualise la microvascularisation rétinienne sans injection de colorant.

ZEISS CLARUS 700



Photographie la rétine en couleurs naturelles sur un champ étendu.
Propose l'autofluorescence et, selon les options, l'angiographie à la fluorescéine et à l'indocyanine.

ÉQUIPEMENT DE CHIRURGIE EN OPHTALMOLOGIE

Ces équipements clés garantissent une visibilité optimale et un contrôle absolu.

Microscope opératoire (OPMI LUMERA i)



Microscope suspendu haute définition, souvent équipé de filtres spécifiques et d'un système de guidage numérique pour visualiser les structures microscopiques de l'œil

Phacoémulsificateur (Machine de Cataracte)



Appareil utilisant les ultrasons pour fragmenter et aspirer le cristallin opaque, puis injecter le cristallin artificiel (implant)

Vitrectome

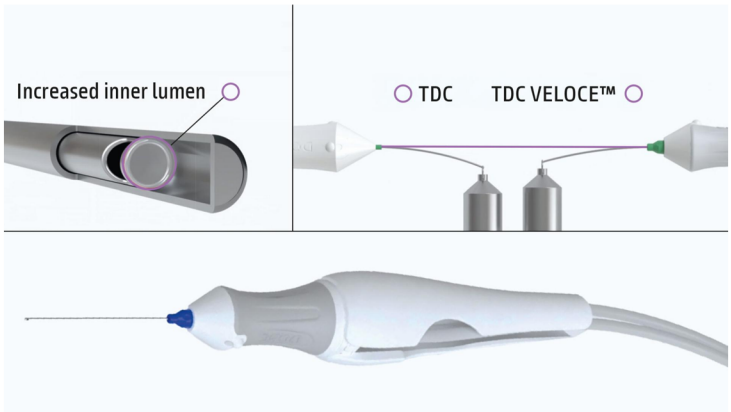

Console chirurgicale utilisée pour les chirurgies de la rétine (segment postérieur), permettant de couper le corps vitré, d'injecter des gaz ou de l'huile de silicone, et de contrôler la pression oculaire en temps réel

OCT peropératoire



Scanner intégré au microscope opératoire pour obtenir des images en coupe de la rétine ou de la cornée en direct pendant l'intervention

Lasers Chirurgicaux du Bloc Laser Excimer



Utilisé en chirurgie réfractive (Lasik, PKR) pour remodeler la cornée et corriger la myopie, l'hypermétropie ou l'astigmatisme

Laser Femtoseconde



Découpe les tissus oculaires avec une précision extrême sans chaleur (création du capot en Lasik, découpes pour les greffes de cornée ou pré-fragmentation de la cataracte)

TIVATO 700



C’est un microscope opératoire ophtalmologique, utilisé principalement en chirurgie de l’œil, notamment pour la cataracte et la chirurgie du segment antérieur.

RESIGHT 500



Le RESIGHT 500 se fixe sur le microscope chirurgical de l'ophtalmologue. Grâce à des lentilles asphériques de haute qualité (généralement de 60 ou 128 dioptries), il offre au chirurgien une image stéréoscopique, nette et à grand angle du fond de l'œil

ARTEVO 800 ZEISS



Microscope opératoire ophtalmologique numérique 3D, conçu pour la chirurgie de l’œil. Il est utilisé notamment en chirurgie de la cataracte, de la rétine, de la cornée et du glaucome.Visualiser l’œil avec un fort grossissement et une haute résolution grâce à ses caméras 4K et au système DigitalOptics.

CONSOMMABLES

■ Microforceps jetables : pinces Eckardt à préhension terminale. (calibre 20/0,9 mm)



■ Microforceps jetables : pinces Eckardt à préhension terminale. (23 gauge/0,6 mm)



■ Pince à biopsie Akgül à pointe acérée. (23 gauge / 0,6 mm)



■ Microforceps jetables : préhension asymétrique des extrémités. (23 gauge / 0,6 mm)



■ Microforceps jetables : pinces Eckardt à préhension terminale. (23 gauge/0,6 mm)

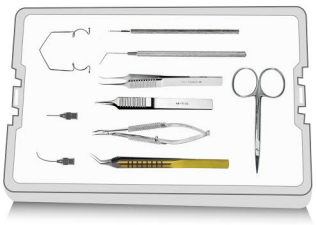

IMPLANTS ZEISS ET AUTRES

■ ZEISS CT LUCIA



■ ZEISS CT ASPHINA



■ ZEISS CT SPHERIS



■ ZEISS à LARA

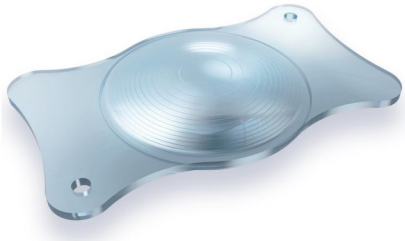

■ ZEISS à LISA TRI TORIC

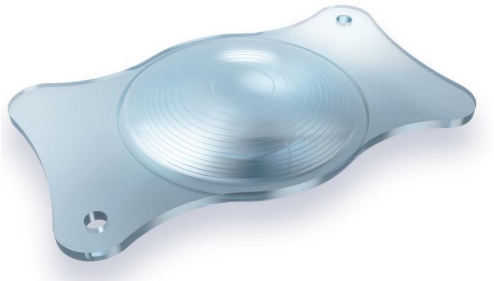

■ ZEISS à TORBI



■ IMPLANT AUROLAB



COUTEAUX OPHTALMIQUES

- Aurosleek



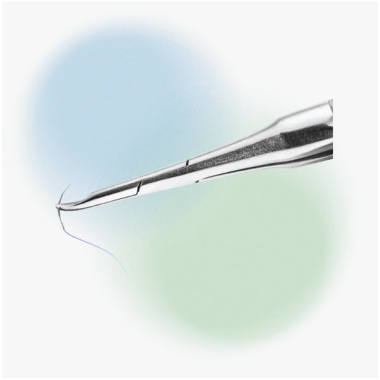



- AUROLABNanoucut







- Aurolabpolycryl





ZEISS BSS, OVD et injecteurs

Solution saline équilibrée ZEISS (BSS)



Dispositifs viscochirurgicaux ophtalmiques ZEISS (OVD)

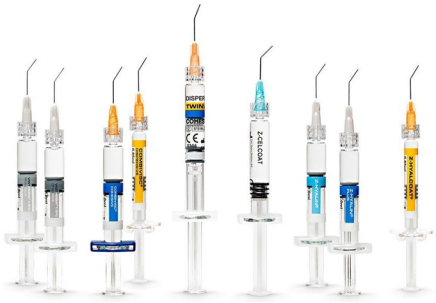

Injecteurs ZEISS



OPTEZ POUR NOS PRODUITS SUPÉRIEURS ET BÉNÉFICIEZ D'UNE FLEXIBILITÉ DE PAIEMENT

Yopougon Millionnaire 09 BP 1246
Abidjan 09 – Côte d'Ivoire

Contacts : +225 25 23 00 18 95 /+225 07 58 55 72 32/+225 01 03 31 92 27

Email : info@interbio-ci.com

Site web : *www.interbio-ci.com*

QUELQUES RÉFÉRENCES NATIONALES

– HME (Hôpital Mère-Enfant de Bingerville)
– PISAM (Polyclinique Internationale Sainte Marie)
– Hôpital Méthodiste de Dabou
– Centre Don Orione de Bonoua
– Le groupe NOVAMED : Nouvelle Polyclinique LES GRÂCES de Marcory Zone 4, Polyclinique Internationale Indénié, Polyclinique des 2 Plateaux
– Polyclinique Groupe Médical du Plateau
– Clinique Médicale FRANCHET D'ESPEREY du Plateau
– Centre Médical de Riviera Les Ambassades (CMRA)
– HMA (Hôpital Militaire d'Abidjan)
– Clinique Médicale DANAN de Cocody Angré
– Clinique Médicale de Bézié
– Centre Médical d'Ophtalmologie IRIS de San-Pédro
– Centre Médical YELEN de Cocody Angré
– Centre Médical Santé-Sikensi
– Centre Médical Les Archanges

QUELQUES RÉFÉRENCES À L'INTERNATIONAL

PAYS	SITE
CAMEROUN	Hôpital de référence de Garoua
	Hôpital militaire région n° 2 de Douala
	Centre ophtalmologique Dolinom de Douala
	Hôpital militaire de Yaoundé
	Presbyterian Health Complex de Yaoundé
	Magrabi ICO Cameroon Eye Institute
BURKINA FASO	Le Centre Les Opticiens Luno de Ouagadougou
	Centre médical Jean-Louis Garnisson de Ouagadougou
SÉNÉGAL	Clinique Cheick Anta Diop
	Centre médical Jean-Louis Geannisson
DJIBOUTI	Hôpital El Rama



INTER BIO-CI

La référence en équipement biomédical